



Comune di Buttigliera Alta
Provincia di TORINO

**VARIANTE N. 1 AL PIANO ESECUTIVO CONVENZIONATO
PER LA ZONA DENOMINATA SP5 DAL P.R.G.C.
AREA DESTINATA ALL'AMPLIAMENTO DI CASA DI CURA NEL
COMUNE DI BUTTIGLIERA ALTA - TORINO**

COMMITTENTE **MADONNA dei BOSCHI S.r.l.**
Via Ragazzi del 99, n. 1
Buttigliera Alta (TO)
P.IVA e C.F. 10758590011

UBICAZIONE **Via Ragazzi del 99, n. 1
Buttigliera Alta (TO)**

CLINEA
GRUPPE CLINIQUES
ORPEA
LA VIE CONTINUE AVEC NOUS

PROGETTO ARCHITETTONICO	Arch. Paola TAGLIABUE Sede: Via Provinciale 41 -10010 PARELLA (TO) Ufficio: Via Bligny 10 -10122 TORINO Tel.Fax 011 4360537 Email p.tagliabue@ptfv.it	PTFV architetti
PROGETTO STRUTTURALE	SERTEC ENGINEERING S.r.l. ING. DOMENICO GABRIELE Strada Provinciale 222, 31-10010 LORANZE' (TO) Tel. 0125561001 - Fax 0125564014 Email domenico.gabriele@ilquadrifoglio.to.it	SERTEC
PROGETTO IMPIANTISTICO	SERTEC ENGINEERING S.r.l. ING. GIANLUCA ODETTO Strada Provinciale 222, 31-10010 LORANZE' (TO) Tel. 0125561001 - Fax 0125564014 Email gianluca.odetto@ilquadrifoglio.to.it	SERTEC

PIANO ESECUTIVO CONVENZIONATO PLANIMETRIA GENERALE	SCALA 1:500 DATA FEBBRAIO 2015	TAVOLA 03
NOME DOCUMENTO: TAV. 03_planimetria	Revisione: ---	Data: ---
TIPO DOCUMENTO: Elaborato grafico	---	---
FORMATO DOCUMENTO: DWG AutoCAD®	---	---

A termini di legge e' vietato riprodurre o comunicare a terzi il contenuto del presente elaborato grafico

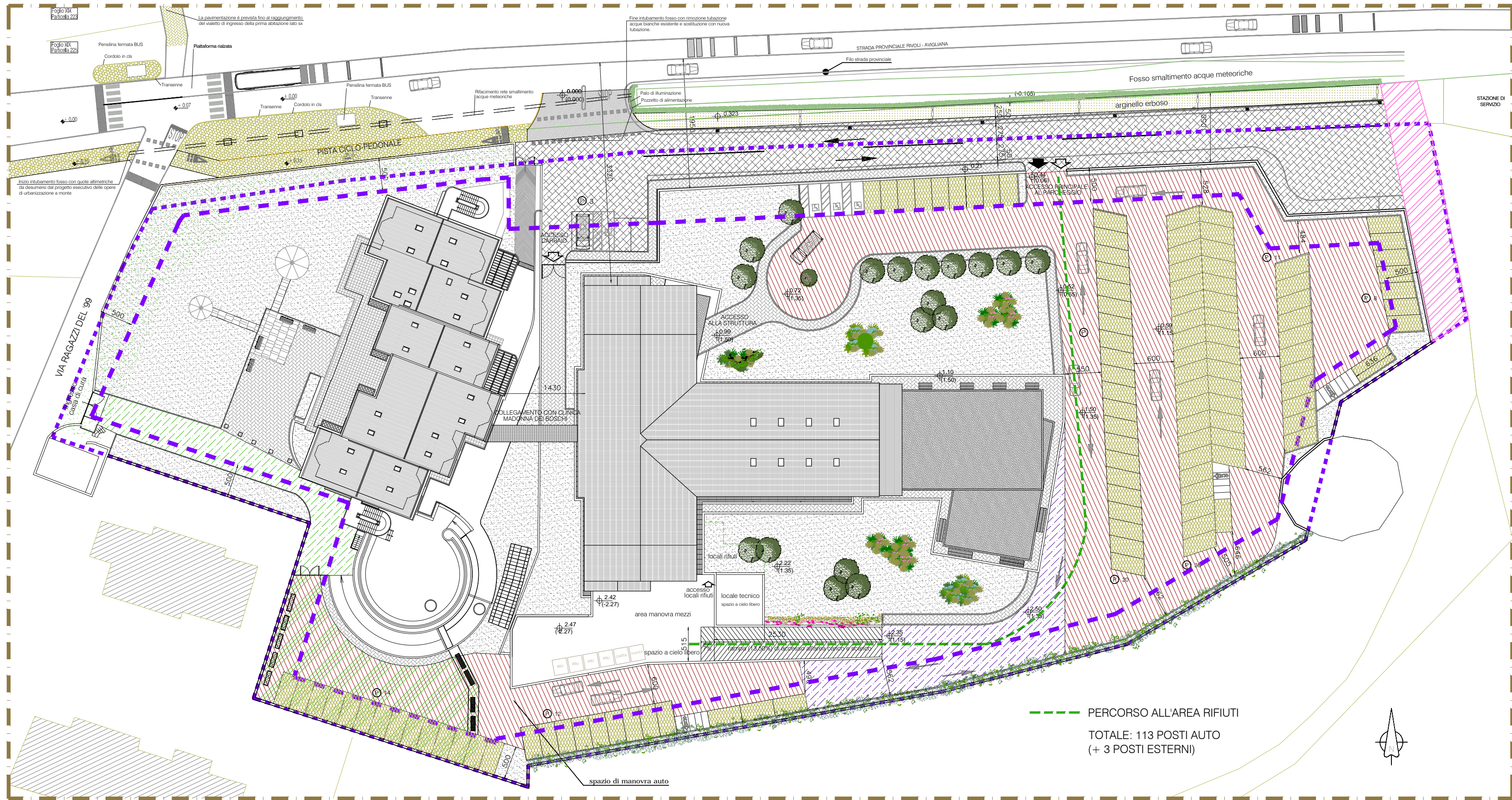

LEGENDA

-----	Perimetro di P.E.C.	
- - - - -	Ambito in cui è ammesso edificare	
	Aree verdi	
	Accesso rurale per servitù in terra compatta	
	Area a parcheggio e propria viabilità	2.687 mq.
	Autobloccanti forati	1.518 mq.
	Totale	4.205 mq.
	Viabilità	386 mq.
	Area a parcheggio privato esistente interrata	441 mq.
	Viabilità accesso parcheggio interrato	254 mq.
	Totale	695 mq.
	Aree pedonali	
	Corsia bitumata a servizio degli accessi	
	Area in dismissione per fermata del bus	
	Fascia di rispetto stradale	
↪	Accesso carraio	
➡	Accesso pedonale	
Ⓢ	Parcheggio privato	
0.000	Quote altimetriche di rilievo	
(0.000)	Quote altimetriche di progetto	
●	Alberi a medio fusto	
■	Siepe	
●	Alberi ad alto fusto	

SP. 5
Sup.territoriale 15.115 mq.
Sup.coperta 2.999,40 mq.
Superficie utile nuova edificazione 4.223,16 mq.
3 p.f.t. h = 12,86 mt.